

# PELATIHAN DASAR CPNS DI ERA NEW NORMAL

---

DR. ADI SURYANTO, M.SI  
KEPALA LEMBAGA ADMINISTRASI NEGARA RI

Jakarta, 17 Februari 2021

# A. TANTANGAN NEW NORMAL BAGI MILENIAL



INTEGRITAS



PROFESIONAL



INOVATIF



PEDULI

# PENANGANAN COVID INDONESIA PERLU WAKTU 10 TAHUN

Country	Current vaccination rate (doses per day)	Estimated time to cover 75% of population at current vaccination rate	Total infections	Death toll
Israel	135,778	2 months	679,149	5,019
United Arab Emirates	140,103	2 months	320,126	902
United Kingdom	438,421	6 months	3,903,706	110,462
United States	1,339,525	11 months	26,680,261	455,875
France	68,066	3.8 years	3,310,071	78,098
Brazil	218,694	3.9 years	9,396,293	228,795
China	1,025,000	5.5 years	100,305	4,822
India	299,082	>10 years	10,802,591	154,823
Russia	40,000	>10 years	3,891,274	74,520
Indonesia	60,433	>10 years	1,134,854	31,202
<b>Global</b>	<b>4,540,345</b>	<b>7 years</b>	<b>104,869,210</b>	<b>2,284,221</b>

NOTE: Data valid as at 9pm yesterday.

Sources: BLOOMBERG, JOHNS HOPKINS UNIVERSITY STRAITS TIMES GRAPHIC



INTEGRITAS



PROFESIONAL



INOVATIF



PEDULI

**PIDATO SIDANG TAHUNAN**

“

Jangan sia-siakan pelajaran yang diberikan oleh krisis. Jangan biarkan krisis membuahkan kemunduran. Justru momentum krisis ini harus kita bajak untuk melakukan lompatan kemajuan.

**Presiden Joko Widodo**

14 Agustus 2020

”



#IndonesiaMaju  
#BangkitUntukIndonesiaMaju

**PIDATO PRESIDEN RI  
PADA SIDANG TAHUNAN**  
14 AGUSTUS 2020

**“Krisis ini telah memaksa kita menggeser *channel* cara kerja.”**

**EXTRAORDINARY**

“Dari cara-cara normal menjadi ekstra normal. dari biasa menjadi luar biasa. Dari prosedur panjang dan berbelit menjadi *smart short cut*. Dari orientasi prosedur menjadi orientasi hasil.”

*Presiden Jokowi*

#BangkitUntukIndonesiaMaju



6



INTEGRITAS



PROFESIONAL



INOVATIF



PEDULI



# TANTANGAN DAN TUNTUTAN CARA KERJA ASN DI ERA NEW NORMAL

Tantangan	Tuntutan
<ul style="list-style-type: none"><li>• Penguasaan teknologi digital</li><li>• Ketidakpastian lingkungan</li><li>• Ancaman kesehatan fisik dan mental</li><li>• Efisiensi dan disruptsi inovasi</li></ul>	<ul style="list-style-type: none"><li>• Digital literacy</li><li>• Agile mindset</li><li>• Health and life balance</li><li>• Integrated and flexible working methods</li><li>• Bekerja less for more (bekerja produktif dengan sumber daya minimalis)</li></ul>



INTEGRITAS



PROFESIONAL



INOVATIF



PEDULI

### Greatest risk to growth today

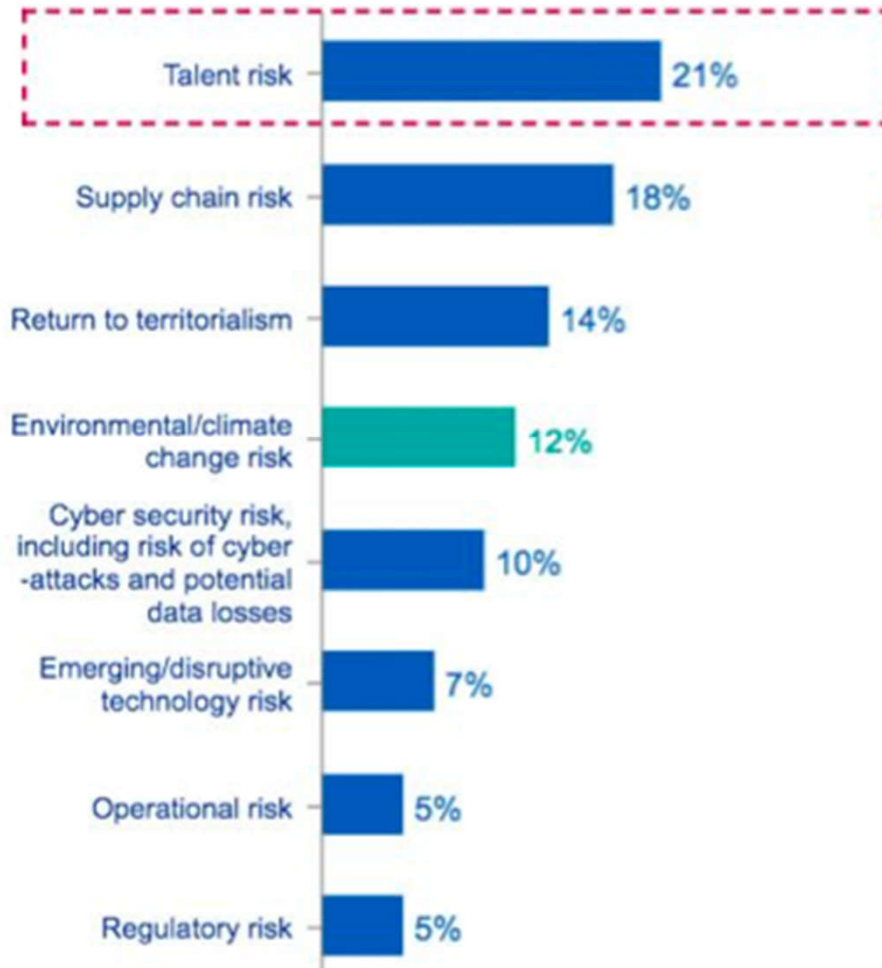

Pengembangan Talenta sebagai tantangan utama untuk adaptasi baru



INTEGRITAS



PROFESIONAL



INOVATIF



PEDULI

Prioritas dunia saat ini adalah adaptasi melalui pengembangan kompetensi

## Reskilling needs



Source: Future of Jobs Report 2020, World Economic Forum.



INTEGRITAS



PROFESIONAL



INOVATIF



PEDULI

# PERGESERAN PARADIGMA TRAINING KE LEARNING

TRAINING	LEARNING
Trainer focused	Learner focused
Trainer as expert	Trainer as facilitator
One way	Two ways
One to many	Many to many
Scheduled	Anytime
Experience	Experiment
Memorize	Critical thinking, problem solving, and innovation
Isolated learning process	Integrated learning and organizational process



INTEGRITAS



PROFESIONAL



INOVATIF



PEDULI



## **B. STRATEGI PENGEMBANGAN KOMPETENSI BAGI MILENIAL**



INTEGRITAS



PROFESIONAL



INOVATIF



PEDULI



**BKN**  
BADAN KEPEGAWAIAN NEGARA

# STATISTIK PNS

PER 30 JUNI 2020



## JENIS KELAMIN



**48%**  
PNS Pria



**52%**  
PNS Wanita

## PENDIDIKAN



**SD - SMA : 30,21% | 810.966**

**DIPLOMA : 15,19% | 626.030**

**STRATA : 65,13% | 2.684.180**

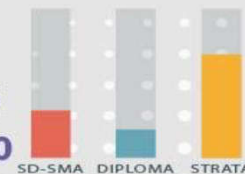

## JENIS INSTANSI

**INSTANSI DAERAH**

**77%**

**3.174.570**

**INSTANSI PUSAT**

**23%**

**946.606**

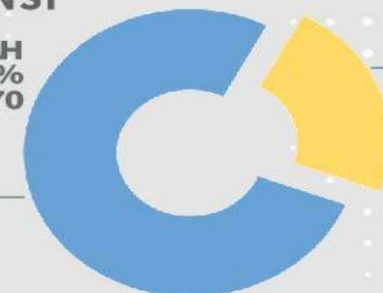

## JENIS JABATAN FUNGSIONAL



**15,28%**  
**320.427**  
Tenaga Medis

**11,86%**  
**248.709**  
Tenaga Teknis



**69,23%**  
**1.451.591**  
Tenaga Guru



**3,63%**  
**76.149**  
Tenaga Dosen

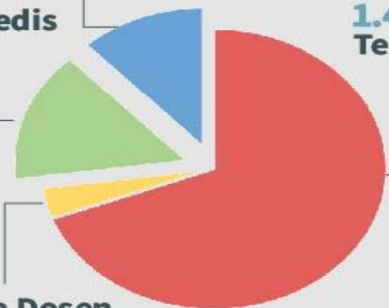

## JABATAN STRUKTURAL



**Jabatan Pimpinan Tinggi (JPT)**  
**4,37% | 20.282**



**Jabatan Administrator**  
**21,78% | 101.149**



**Jabatan Pengawas**  
**70,62% | 327.915**



**Jabatan Eselon V**  
**3,23% | 14.989**

## JABATAN PIMPINAN TINGGI

**0,1%** JPT UTAMA

**2,89%** JPT MADYA

**96,93%** JPT PRATAMA

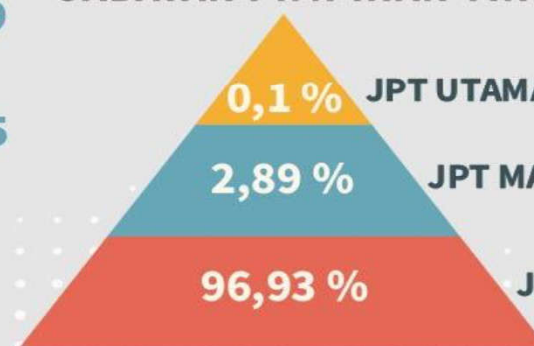

# HASIL SENSUS PENDUDUK 2020

Berita Resmi Statistik No. 07/01/Th. XXIV, 21 Januari 2021

Jumlah Penduduk Indonesia  
Hasil SP2020  
(September 2020)



**270,20** Juta Jiwa

Bertambah 32,56 juta jiwa  
dibandingkan SP2010

Laju Pertumbuhan Penduduk  
per Tahun, 2010-2020

**1,25%**

Melambat dibandingkan  
periode 2000-2010  
yang sebesar **1,49%**

Penduduk Usia Produktif  
(15-64) Tahun

**70,72%**

Indonesia masih dalam  
masa bonus demografi

Persentase  
Penduduk Lansia

**9,78%**

Naik dibandingkan tahun 2010  
yang sebesar **7,59%**



Rasio jenis Kelamin

## Komposisi Penduduk Indonesia

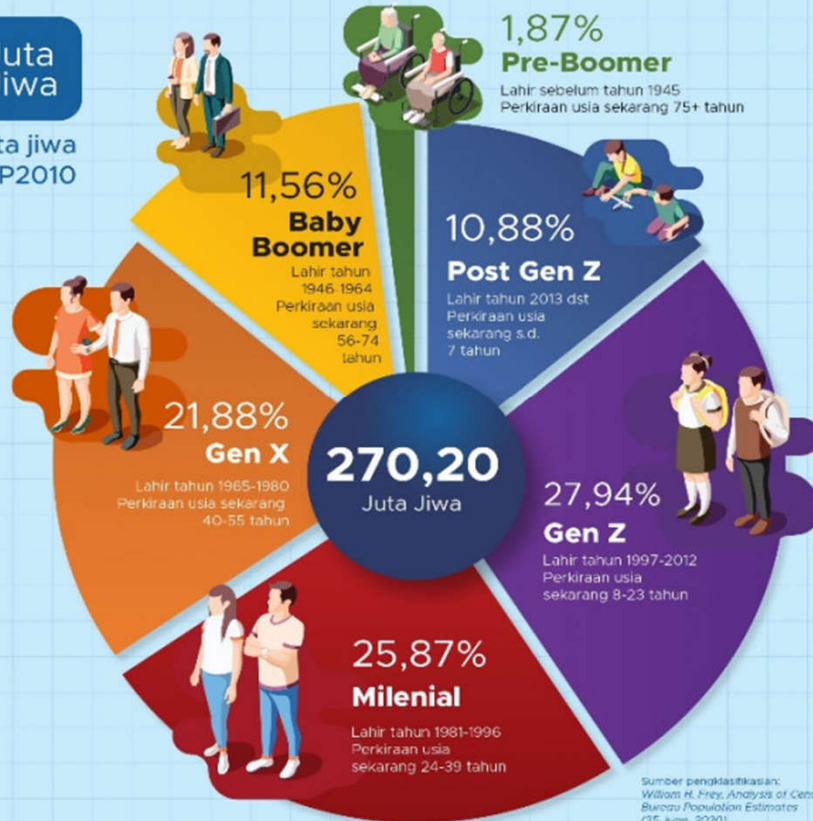

Sumber pengklasifikasian:  
William H. Frey, *Analysis of Census  
Bureau Population Estimates*  
(25 June, 2020)

## Sebaran Penduduk Indonesia Menurut Wilayah

Penduduk Indonesia  
Masih Terkonsentrasi

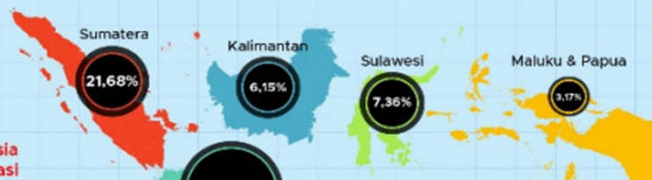

Kelompok umur milenial dan generasi X akan mendominasi dunia kerja pasca COVID

GRITAS



PROFESIONAL



INOVATIF



PEDULI



# AGEING BUREUCRACY DAN SUKSESI MILENIAL

**PNS Terbanyak Pada Kelompok Usia 51 - 55 Tahun**

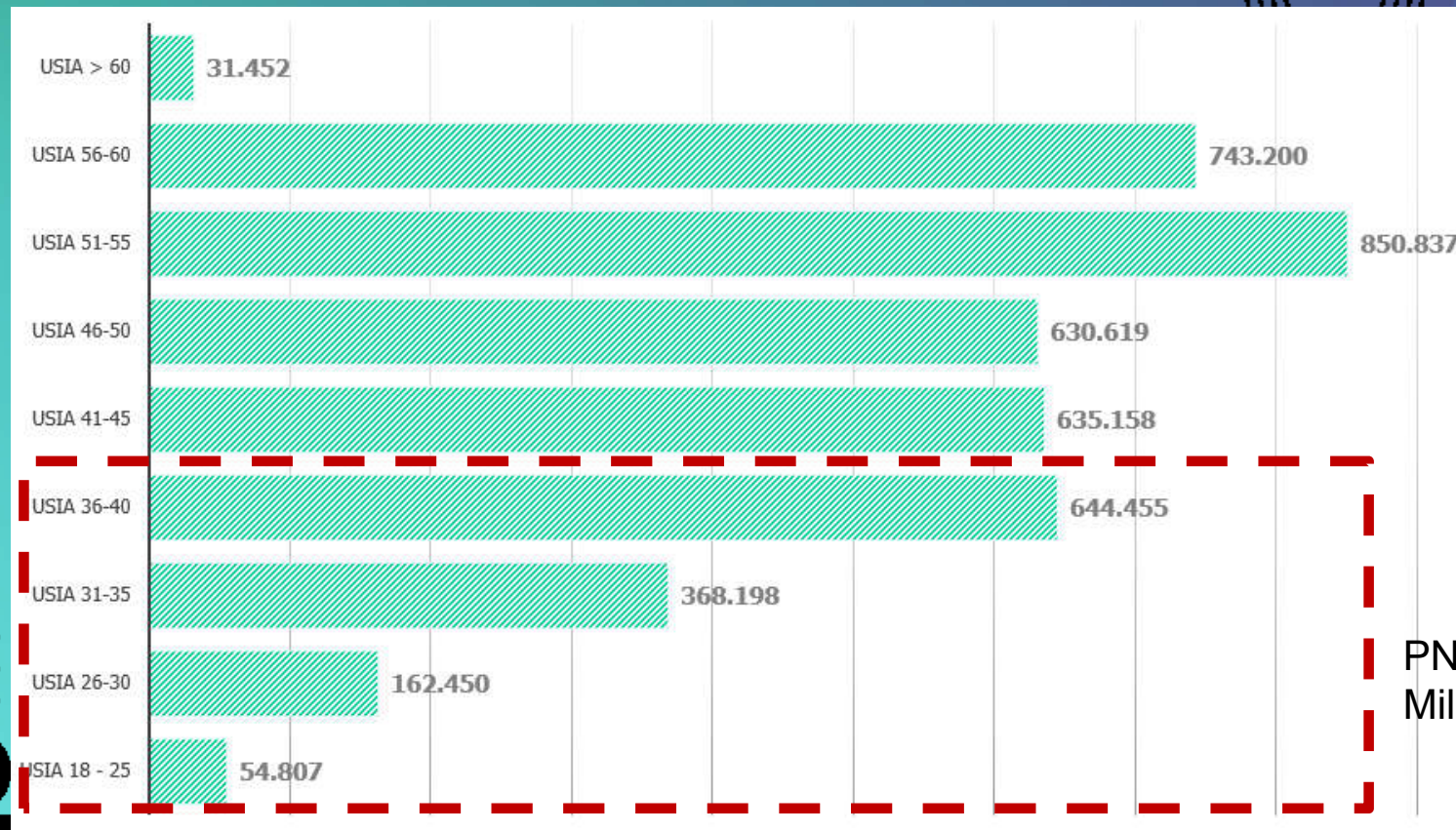

INTEGRITAS



PROFESIONAL



INOVATIF



PEDULI



# GAYA PEMBELAJARAN MILENIAL

- Akrab dengan teknologi
- Sangat bergantung kepada search engine untuk mencari informasi
- Tertarik kepada multimedia
- Belajar dengan cara learning by doing
- Multitasking
- Punya scope perhatian yang sempit
- Komunikasi visual
- Senang berinteraksi
- Merasa tertekan untuk mencapai sukses
- Kerja kolaboratif
- Terbuka terhadap keragaman
- Respon cepat dan ingin direspon cepat
- Selalu berusaha mencari feedback



INTEGRITAS



PROFESIONAL



INOVATIF



PEDULI

# TREND PEMBELAJARAN E LEARNING DAN AKTUALISASI DI TEMPAT KERJA

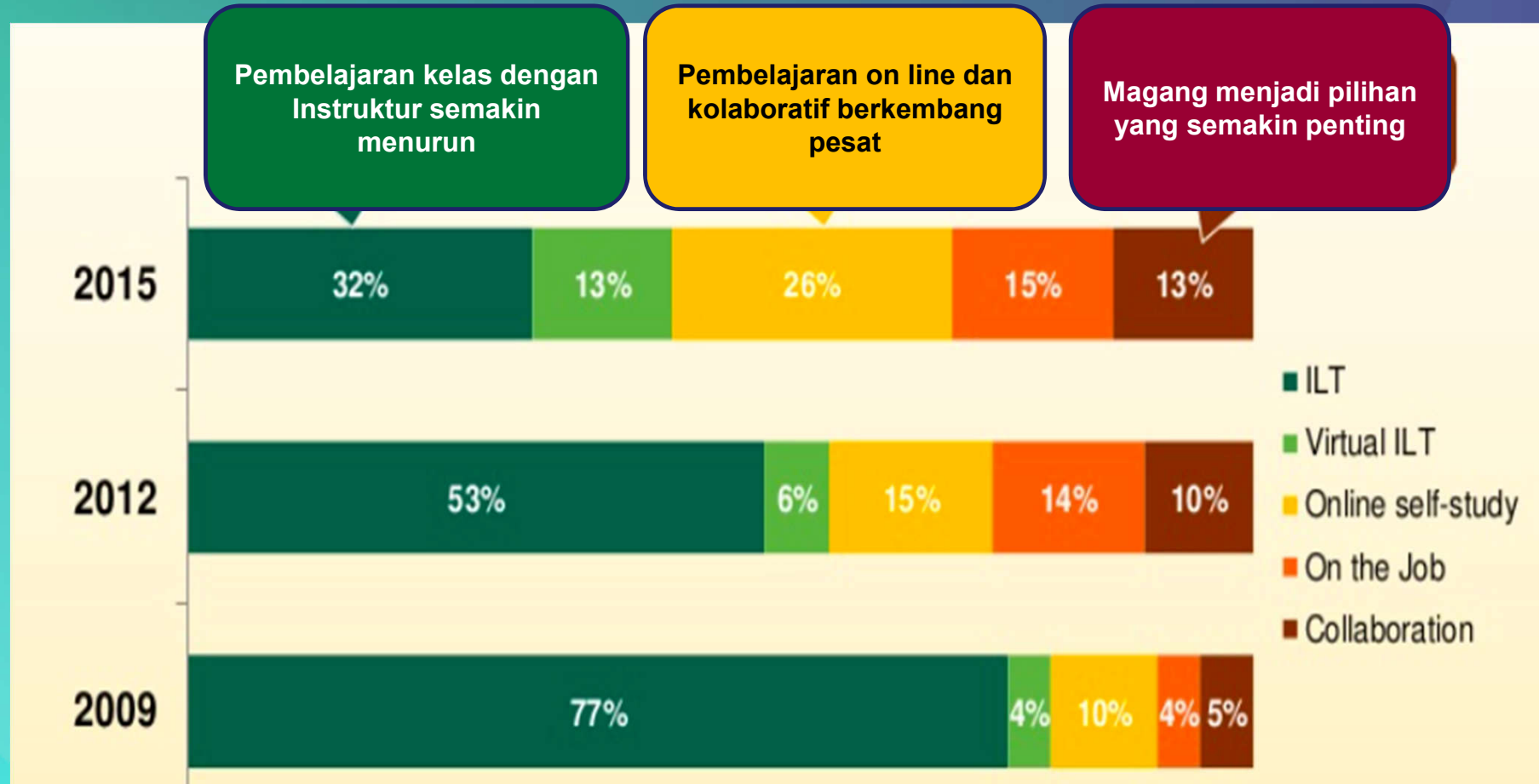

INTEGRITAS



PROFESIONAL



INOVATIF



PEDULI

# TANTANGAN

1



Peningkatan  
Jumlah CPNS

2



Kemampuan  
Pembiayaan Terbatas

3

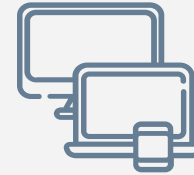

Disparitas Akses  
Teknologi

4



Kerawanan  
Keamanan Digital

5

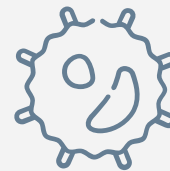

Penyakit  
Menular



INTEGRITAS



PROFESIONAL



INOVATIF



PEDULI

# PELUANG

1



**CPNS Milenial**

2



**Perkembangan  
Teknologi Informasi**

3



**Perubahan Paradigma  
Pembelajaran  
(Training to Learning)**

4

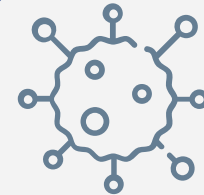

**Pengalaman Pelatihan  
Masa Pandemi**



**INTEGRITAS**



**PROFESIONAL**



**INOVATIF**



**PEDULI**



# PERUBAHAN KEBIJAKAN LATSAR CPNS

Aspek perubahan	Lama	Baru
Metode	Dominan Pembelajaran Klasikal dan Working Place Learning	Penggabungan Metode Klasikal dan Non Klasikal 1. Pembelajaran Mandiri 2. E-learning dan Working Place Learning 3. Klasikal
Substansi	Pelatihan klasikal	Blended Learning
Proses Pembelajaran	Isolated	Terintegrasi



INTEGRITAS



PROFESIONAL



INOVATIF



PEDULI

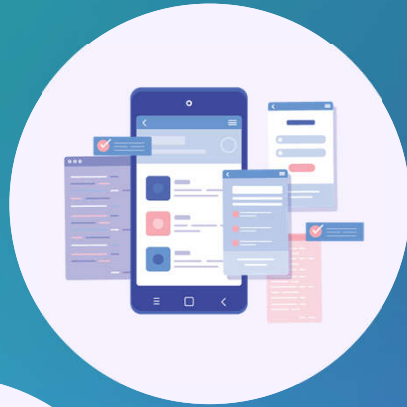

# TERIMA KASIH



Humas LAN RI



@lan\_ri



@humas\_lan



Lembaga Administrasi Negara



lan.go.id